

Belangrijkste bevindingen Duurzame energieopwekking

- Twintig procent van de inwoners vindt dat zonnevelden in het aangewezen gebied mogelijk zijn, een kwart is het hier niet mee eens.
- De belangrijkste voorwaarden voor het plaatsen van zonnevelden zijn het voorkomen van overlast en schade in de natuur, bij agrariërs en omwonenden.
- Het plaatsen van windmolens stuit op meer weerstand dan het plaatsen van zonnevelden.

Zonnevelden

Mogelijkheden voor zonnevelden (gele gebied)

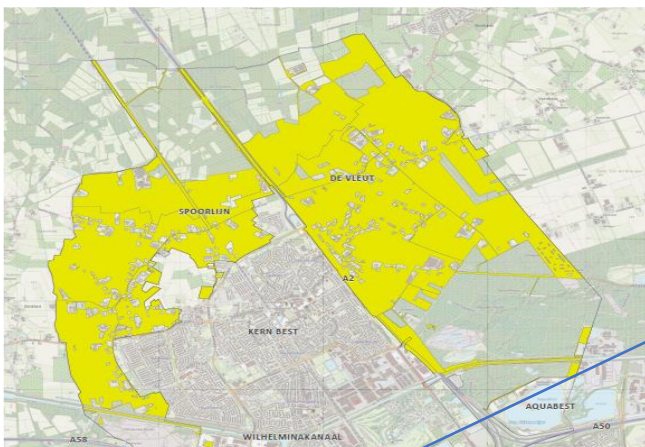

Zijn in het gele agrarische gebied zonnevelden mogelijk volgens u? (n=634)

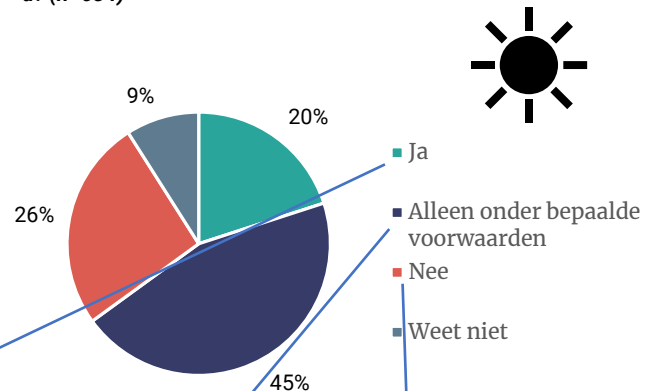

Het is belangrijk om meer duurzame energie op te wekken. Er is voldoende ruimte voor zonnevelden, het is nuttig gebruik van de grond en zorgt niet voor overlast.

Alleen zonnevelden plaatsen als de natuur en de agrariërs er niet onder lijden, er geen overlast door ontstaat (niet te dicht bij woningen, niet teveel in het zicht) en het aantal velden wordt beperkt.

De grond moet beschikbaar blijven voor agrariërs, zonnevelden in het buitengebied tasten de natuur aan en het ziet er niet mooi uit. Het is beter om zonnepanelen te plaatsen op daken van gebouwen.

INWONERSPANEL BEST: DUURZAME ENERGIEOPWEKKING

(on)geschikte plekken voor zonnepanelen

BEDRIJFSPANDEN **GEBOUWEN** PARKEERTERRAINEN
 OIRSCHOTSEWEG INDUSTRIEGEBIEDEN
 BEDRIJFSGEBOUWEN ZONNEVELDEN GELUIDSSCHERMEN
 BUITENGEBIED HOTEL BEDRIJVENTERREIN LOODSEN
 NERTSENFARM DAK INDUSTRIETERREIN
 EINDHOVEN HOOGBOUW PANELEN **SPOOR** PHILIPS
 WEGEN ZONNEPANELEN INDUSTRIE
 BEDRIJVENTERRAINEN **SPOORLIJN** WANDEN **SCHOLEN**
 TERREIN NATUUR BOEREN AARLE INDUSTRIEGEBIED
 AQUABEST **VELDEN** KANAAL STALLEN
 INDUSTRIETERREINEN **DAKEN** MAKRO
 GROTE AGRARISCH RINGWEG HUIZEN BOERDERIJEN
 BEST BOXTEL GROND OVERHEIDSGEBOUWEN WILHELMINAKANAAL
 GELUIDSWAL OPENBARE FLATS RUIMTE VliegVELD
 GEVELS VLEUT **SNELWEGEN** GEBIED
 PARKEERPLAATSEN GELUIDSSCHERMEN STATION SPOORLIJNEN PLOEGSTRAAT
 OIRSCHOT **SNELWEG** BEBOUWING GELUIDSSCHERM
 HEIVELDEN
BEDRIJVEN WONINGEN AGRARISCHE
 GELUIDSWALLEN



Goede plekken voor zonnepanelen

NATUURGEBIED
 AARLE AGRARISCHE
BUITENGEBIED
 BOS **BEST** LANDSCHAP
 GROENE **VLEUT** HEIDE OIRSCHOT
 GROEN **WEGEN** BEBOUWING **BEBOUWDE**
 LANDBOUWGROND BOMEN MAN WEILANDEN
 VELD MANN **NATUUR** JOE
 BUURT WIJKEN RECREATIE **GEBIEDEN**
 AGRARISCH DORP CENTRUM **DAKEN**
 BOSSEN KANAAL **GEBIED** OPEN WOOD
 WOONWIJK SON ZONNEVELDEN
NATUURGEBIEDEN
 WOONGEBIEDEN PARKEN
WOONWIJKEN



Geen goede plekken voor zonnepanelen

Windmolens

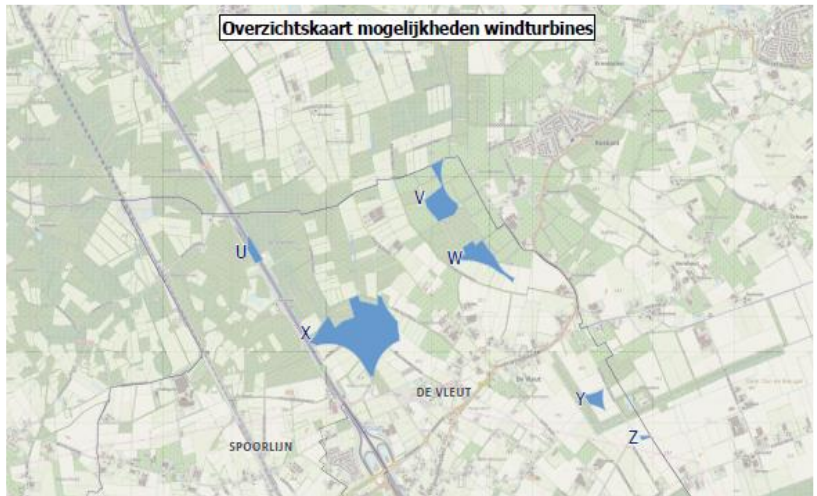

In welke gebieden zouden windmolens mogelijk moeten zijn volgens u? (n=634)

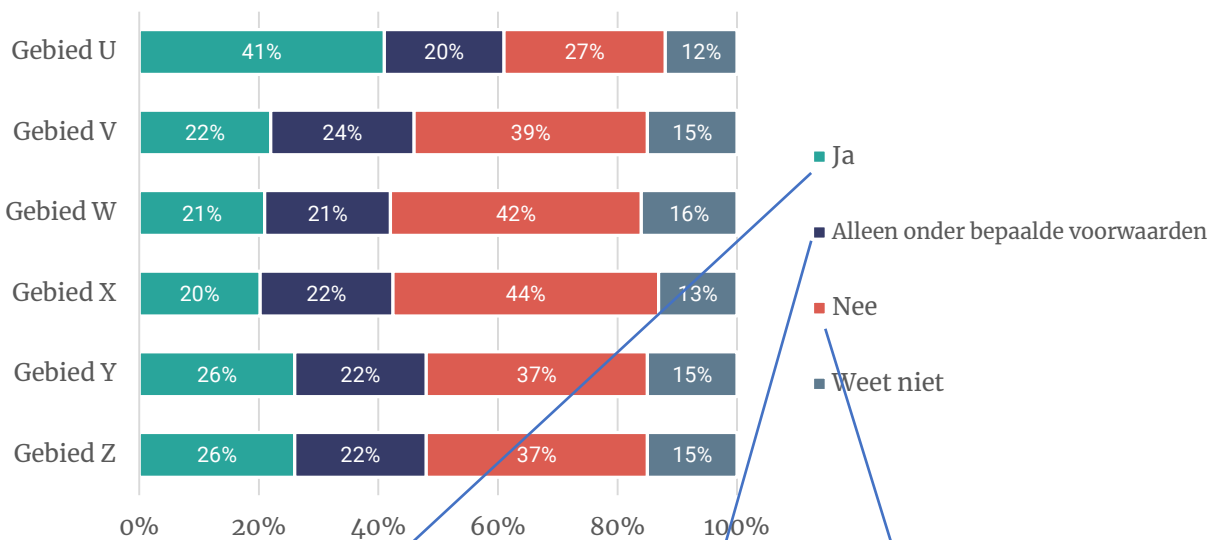

Langs de snelweg en ver van bebouwing leveren windmolens weinig of geen overlast op.

Als er windmolens worden geplaatst moet hinder voor omwonenden en de natuur worden voorkomen, er mogen niet teveel windmolens komen en deze moeten op voldoende afstand van woningen worden geplaatst.

Windmolens verstoren de natuur en vervuilen de horizon. In de genoemde gebieden zouden de windmolens te dicht bij de natuur, woningen of de snelweg komen te staan.

INWONERSPANEL BEST: DUURZAME ENERGIEOPWEKKING

Aanleiding onderzoek

In januari 2022 gaat in Nederland de Omgevingswet in. Deze wet vervangt alle wet- en regelgeving voor wonen, ruimte, infrastructuur, natuur, milieu en water. Een verplicht onderdeel van de Omgevingswet is dat iedere gemeente een Omgevingsvisie vaststelt. De gemeente Best vindt het belangrijk om haar inwoners bij het opstellen van deze Omgevingsvisie te betrekken.

Respondentkenmerken

Geslacht



Leeftijd

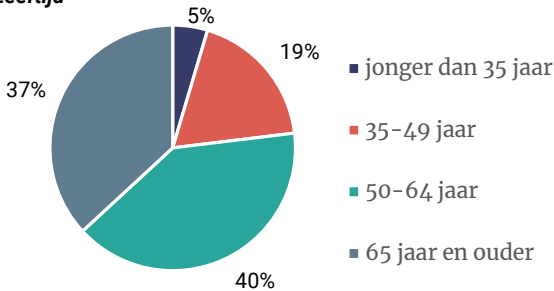

Wijk

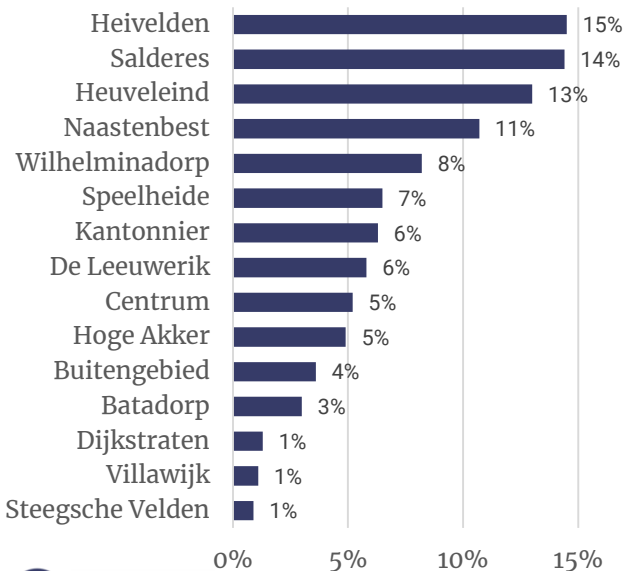

Inwonerspanel Best

De gemeente Best wil elke mogelijkheid benutten om met haar inwoners in contact te komen en vaker samen te werken. Daarom heeft de gemeente het digitale inwonerspanel opgezet. Via dit panel kunnen inwoners hun mening geven over onderwerpen die gaan spelen in hun omgeving, en op deze manier meedenken met de gemeente. Het inwonerspanel is een actie uit het programma Samen op ons Best, dat staat voor een andere manier van samenwerken tussen inwoners, ondernemers, organisaties en ambtenaren van de gemeente Best. Alle inwoners van 18 jaar en ouder kunnen lid worden van het inwonerspanel.

De gemeente verwelkomt graag nog meer panelliders. U kunt zich voor het panel aanmelden op www.startvragenlijst.nl/panelbest.



Aanpak van het onderzoek

Inwonerspanel

Alle leden van het Inwonerspanel Best zijn uitgenodigd om aan de peiling deel te nemen. De panelliders kregen hiervoor persoonlijk een e-mail, met daarin een unieke link naar de online vragenlijst. De vragenlijst kon worden ingevuld van 4 t/m 14 juni 2020.

Respons

634 inwoners hebben deelgenomen aan dit onderzoek. Dit is een respons van 55%: ruim voldoende om betrouwbare uitspraken te doen op gemeenteniveau. De resultaten zijn hiermee representatief voor de gehele gemeente Best.

Analyse

Op de data is een weging toegepast naar leeftijd en geslacht. Dit betekent dat de verhoudingen naar leeftijd en geslacht zijn teruggebracht naar de werkelijk bestaande verhoudingen in de bevolking van Best. Op deze manier zijn de resultaten representatief voor de gehele gemeente Best, wat betreft deze achtergrondkenmerken. Indien de percentages niet optellen tot 100 procent, is dit het gevolg van afrondingsverschillen.